

| | | | |
|--|---|------------------|---------------------------|
|  |  | CIRCOLARE | Mod. IGG750/2 Ed.03 |
|--|---|------------------|---------------------------|

Circolare n°13

Agli Studenti
Ai genitori/tutori/affidatari
Ai docenti

Alla Bacheca Registro Elettronico
p.c. Al DGSA

Oggetto: Vie di accesso alle sedi dell'istituto

Vie d'accesso alle sedi

Sulla scorta di quanto disposto con prot. n. 8057 del 13/09/2021, nel prospetto seguente, è indicato, per ciascuna classe, l'ingresso (via d'accesso) da cui accedere all'istituto e l'aula da raggiungere per svolgere la lezione. Il percorso da seguire per raggiungere l'aula è vincolato dall'ingresso e viene indicato nei paragrafi successivi.

Sede Centrale

| | |
|----------------------------|--|
| Ingresso principale | 2Cele (aula 17 – primo piano, zona S2) 5Cele (aula 18 – primo piano, zona S2) 2Gcat (aula 19 – primo piano, zona S2) 2Dinf (aula 22 – primo piano, zona S1) 5Gcat (aula 30 – primo piano, zona S3) 1Dinf (aula 32 – primo piano, zona S3) 5Dinf (aula 35 – primo piano, zona S) 3Cele (aula 36 – primo piano, zona S) 1Amec (aula 37 – primo piano, zona S) 3Dinf (aula 38 – primo piano, zona S) 4Dinf (aula 39 – primo piano, zona S) |
| Ingresso secondario | 1Cele (aula 1 - piano rialzato, zona P2) 4Cele (aula 2 - piano rialzato, zona P2) 1li-m (aula 3 - piano rialzato, zona P2) 2Bmec (aula 4 - piano rialzato, zona P2) 4Gcat (aula 5 - piano rialzato, zona P2) 3Gcat (aula 20 - primo piano, zona S2) 1Gcat (aula 21 - primo piano, zona S2) 2Emec (aula 50 - secondo piano, zona S6) 1Linf (aula 51 - secondo piano, zona S6) 2Linf (aula 52 - secondo piano, zona S6) 3Mmoda (aula 53 - secondo piano, zona S6) 4Mmoda (aula 54 - secondo piano, zona S6) |
| Ingresso palestra | 2Mmoda (aula N – piano rialzato, zona P) 1Mmoda (aula 7 – piano rialzato, zona P3) 1Bmec (aula 8 – piano rialzato, zona P3) |

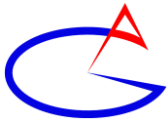

CIRCOLARE

Mod.
IGG750/2
Ed.03

| | |
|--|---|
| | 3Linf (aula 12 – piano rialzato, zona P3) 2Finf (aula 40 – secondo piano, zona S4) 1Finf (aula 41 – secondo piano, zona S4) 4Finf (aula 42 – secondo piano, zona S4) 3Finf (aula 43 – secondo piano, zona S4) 5Finf (aula 45 – secondo piano, zona S5) |
|--|---|

Sede Meccanica

| | |
|----------------------------|---|
| Ingresso principale | 4Bmec (aula 1 – piano rialzato, zona M) 5Bmec (aula 5 – piano rialzato, zona M1) 3Emec (aula 6 – piano rialzato, zona M1) 2Amec (aula 7 – piano rialzato, zona M1) |
| Ingresso secondario | 3Bmec (aula 2 – piano rialzato, zona M) 5Amec (aula 18 – primo piano, zona M3) 4Amec (aula 19 – primo piano, zona M3) 3Amec (aula 20 – primo piano, zona M3) |

Ingressi della sede centrale dell'istituto

Per evitare assembramenti, le classi collocate presso la sede centrale dell'istituto accedono al plesso mediante tre ingressi, indicati in figura e denominati:

1. Ingresso principale (l'usuale ingresso adoperato per dirigersi negli uffici);
2. Ingresso secondario (dotato di rampa per disabili);
3. Ingresso palestra (nelle adiacenze della palestra).

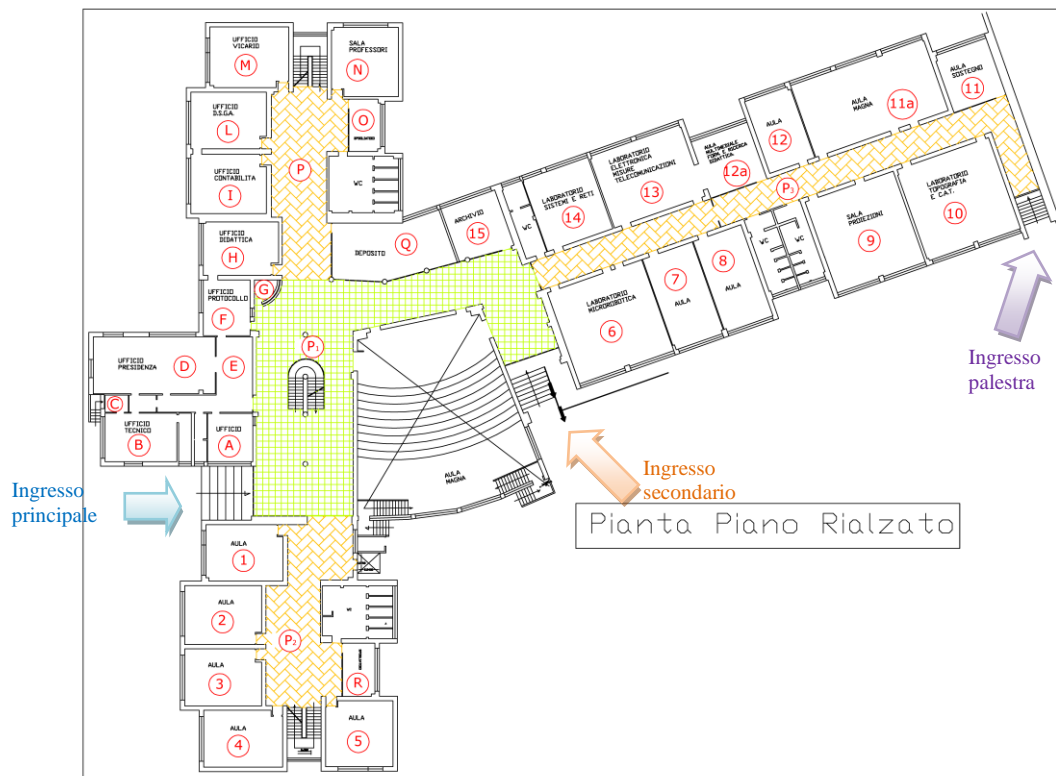

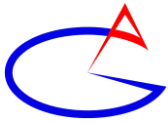

Percorso da seguire per le classi che entrano dall'ingresso principale della sede centrale dell'istituto

Le classi che entreranno dall'ingresso principale dovranno svoltare a sinistra, raggiungere la rampa di scale collocata al centro dell'atrio e salire al piano superiore. Il percorso è indicato in figura.

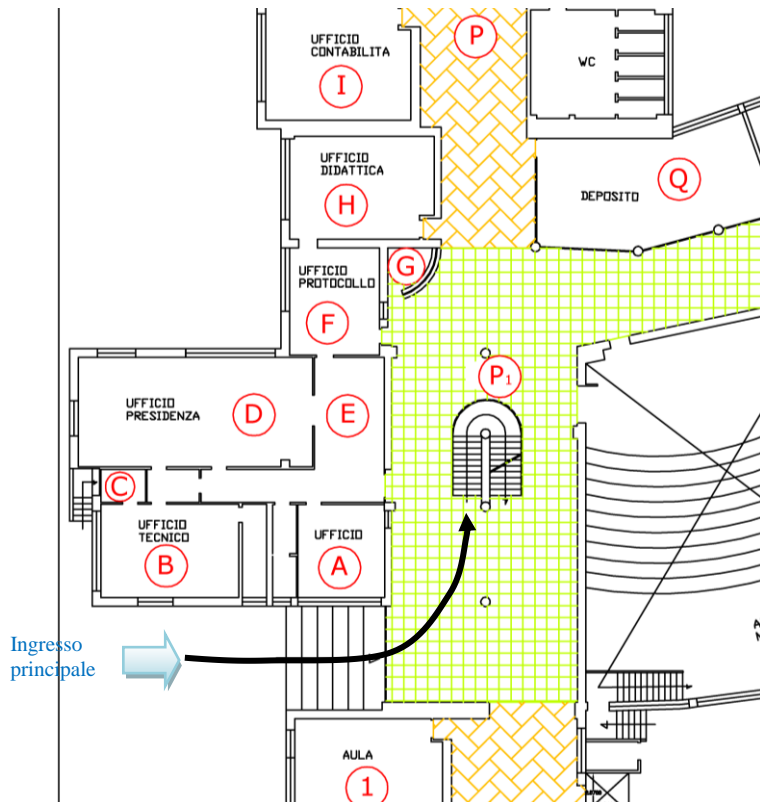

Percorso da seguire per le classi che entrano dall'ingresso secondario della sede centrale dell'istituto

Le classi che entreranno dall'ingresso secondario dovranno subito svoltare a sinistra dopo l'ingresso e procedere mantenendosi accostate al muro di sinistra (area indicata in figura come P1). Una volta giunte nell'atrio principale (sempre area P1) svolteranno di nuovo a sinistra e raggiungeranno l'atrio indicato con P2 dove troveranno la propria aula oppure dovranno procedere lungo le scale per accedere ai piani superiori.

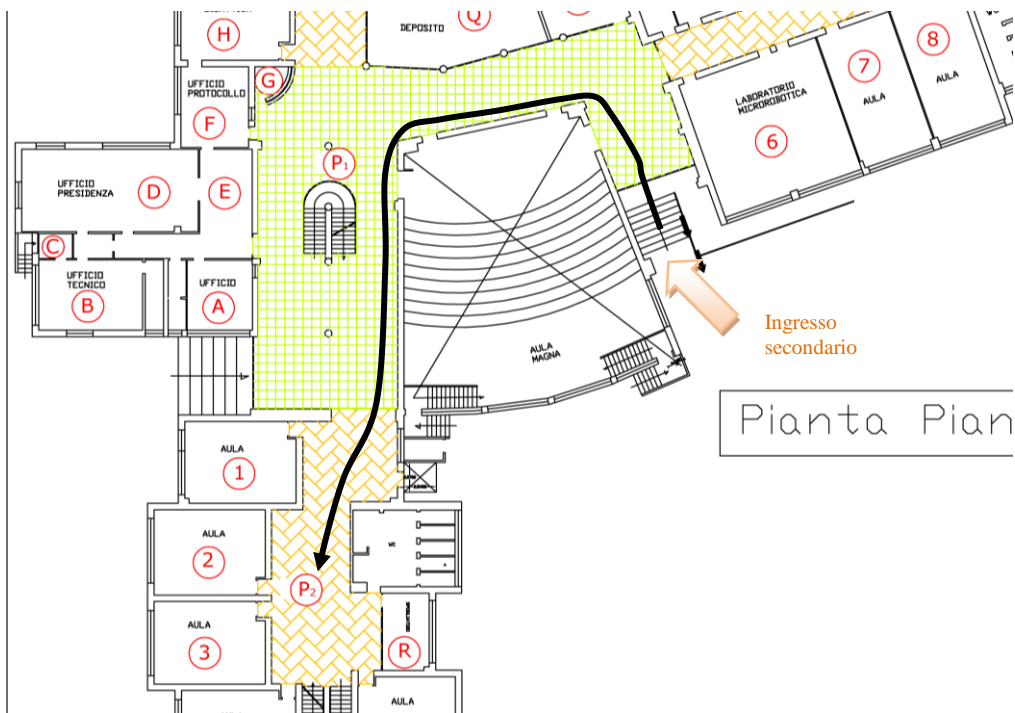
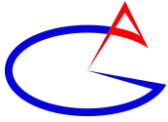

Percorso da seguire per le classi che entrano dall'ingresso palestra della sede centrale dell'istituto

Le classi che entreranno dall'ingresso palestra dovranno subito svoltare a sinistra e poi, una volta salite le scale, dovranno svoltare nuovamente a sinistra. Procederanno lungo il corridoio dei laboratori (indicato in figura con P3) nel quale sono anche disposte alcune aule assegnate a queste classi. In alternativa dovranno procedere mantenendo il lato destro del corridoio. Accederanno quindi all'area indicata con P1, vedranno alla loro sinistra l'ingresso secondario e continueranno a mantenersi sulla destra, affiancate al muro. Una volta giunte nell'atrio principale (indicato in figura come area P1) svolteranno a destra e raggiungeranno l'atrio indicato in figura con P dove troveranno le scale per accedere al primo o al secondo piano dove troveranno la propria aula.

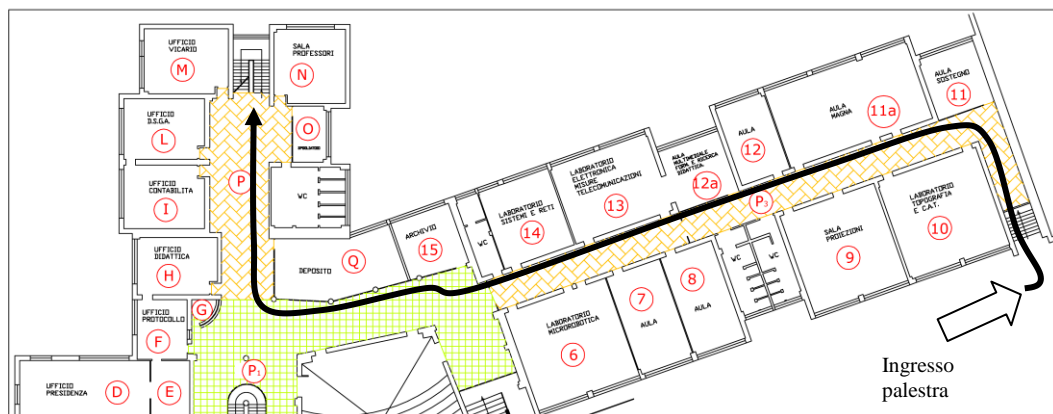

Ingressi della sede meccanica dell'istituto

Per evitare assembramenti, le classi collocate presso la sede meccanica dell'istituto accedono al plesso mediante due ingressi, indicati in figura e denominati:

1. Ingresso principale (ingresso di sinistra);



2. Ingresso secondario (ingresso di destra);

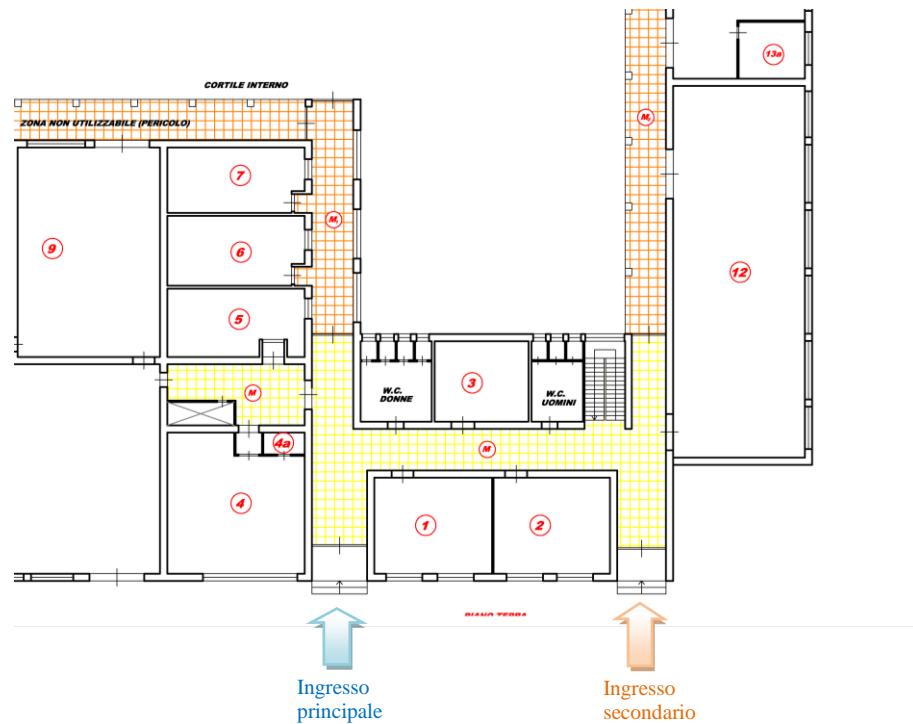

Percorso da seguire per le classi che entrano dall'ingresso principale della sede meccanica dell'istituto

Le classi che entreranno dall'ingresso principale potranno svoltare a destra per raggiungere la sola aula n. 1 (vedi figura) oppure potranno procedere dritto per raggiungere le aule 5, 6 e 7, che troveranno alla loro sinistra, oppure i laboratori che troveranno più avanti accedendo al cortile interno della sede.

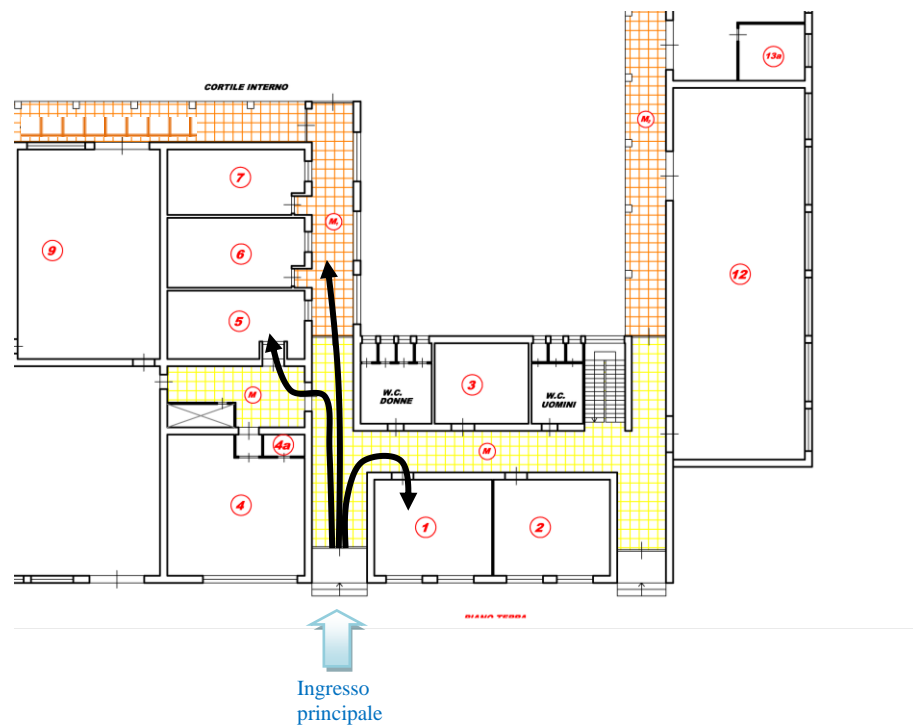
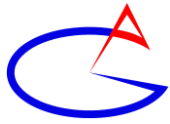

Percorso da seguire per le classi che entrano dall'ingresso secondario della sede meccanica dell'istituto

Le classi che entreranno dall'ingresso secondario potranno svoltare a sinistra per raggiungere la sola aula n. 2 (vedi figura) oppure potranno accedere alle scale sulla sinistra per raggiungere il piano superiore. In alternativa, potranno procedere dritto per raggiungere i laboratori che troveranno più avanti sotto il porticato.

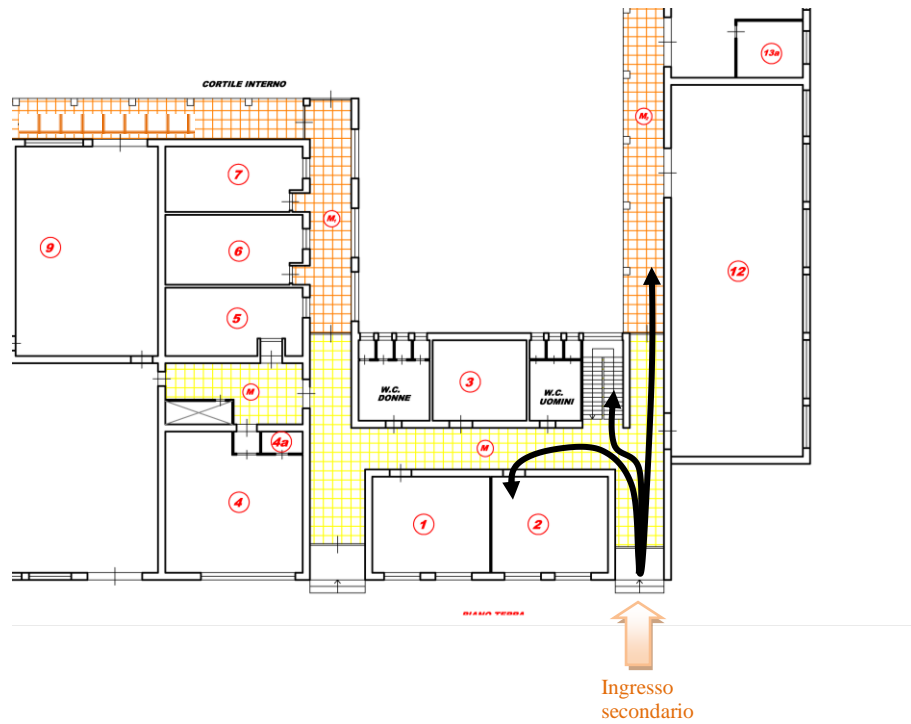

Il Dirigente Scolastico
- Emiliano BARBUTO -
Documento firmato digitalmente,
ai sensi del DLgs 82/2005 e ss.mm.ii. e norme collegate